

ORGANIZACIÓN ADMINISTRATIVA DEL SECTOR PÚBLICO DE LA REPÚBLICA DE GUATEMALA

GOBIERNO CENTRAL ORGANISMO EJECUTIVO

ORGANISMO LEGISLATIVO

ORGANISMO JUDICIAL

ÓRGANOS DE CONTROL POLÍTICO



ÓRGANOS DE CONTROL JURÍDICO ADMINISTRATIVO

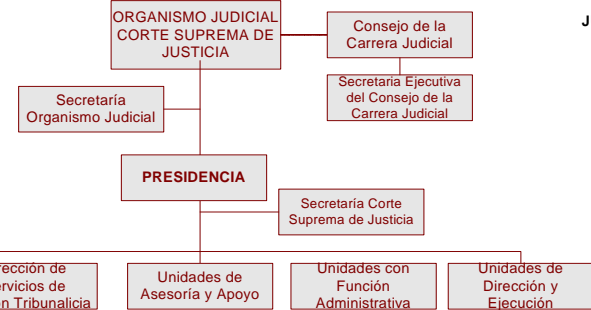
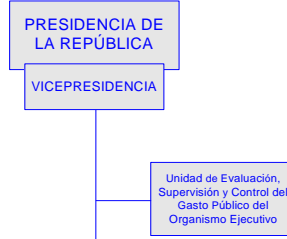
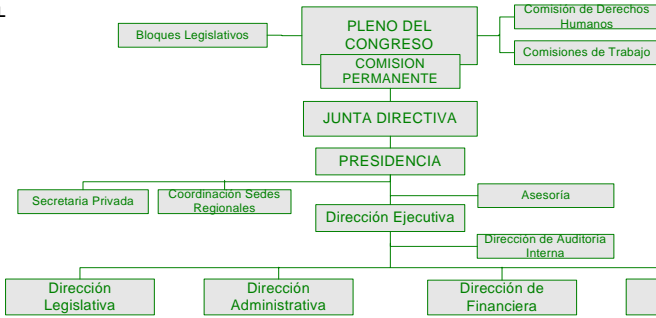
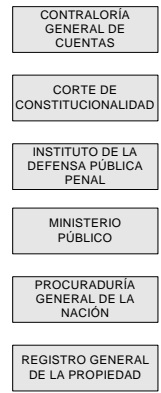

Secretarías y Otras Dependencias del Ejecutivo



Ministerios de Estado

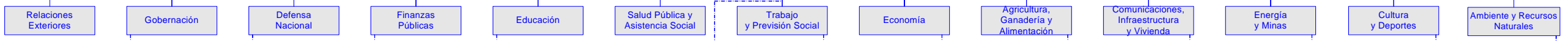

GOBIERNOS LOCALES

ENTIDADES DESCENTRALIZADAS NO EMPRESARIALES¹, ENTIDADES AUTÓNOMAS NO EMPRESARIALES², INSTITUCIONES DE SEGURIDAD SOCIAL³, EMPRESAS PÚBLICAS NACIONALES⁴, INSTITUCIONES PÚBLICAS FINANCIERAS⁵, ENTES E INSTITUCIONES MUNICIPALES⁶ Y OTRAS AFINES⁷

